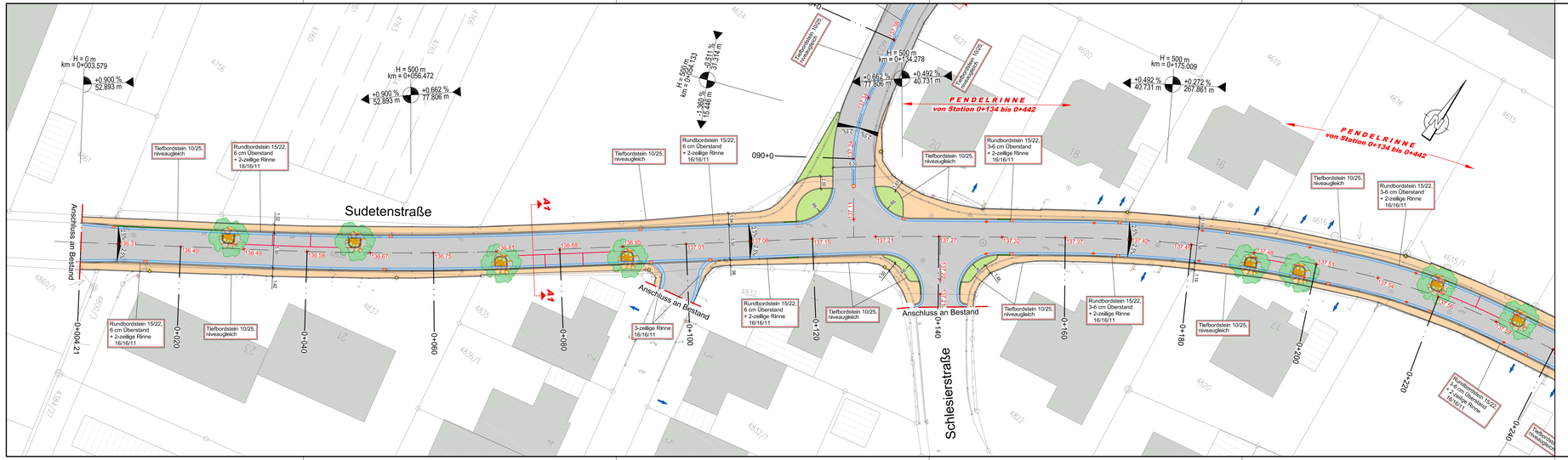

LEGENDE:

Digitale Flurkarte:

- Gebäude / Hauptgebäude
- Nebengebäude
- Überdachung / Halle / Durchfahrt
- Gemeindegrenze
- Gemarkungsgrenze
- Flurgrenze
- Flurstücksgrenze mit Grenzpunkt
- 123/45 Flurstücksnummer
- Zusammengehörigkeitspfeil
- Grünland
- Laubwald
- Nadelwald
- Mischwald
- Gartenland

Vermessung:

- Linie Straße/ Wege/Rinne
- Böschung
- Mauer
- Zaun
- Hecke
- abweisende Schutzeinrichtung
- Gewässer
- Durchlass
- Einfahrt / Eingang
- Tor
- Baum
- Polygonpunkt
- Trig. Punkt
- Grenzstein
- Feldkreuz/Standbild
- Denkmal
- OD-Grenze
- Kabelstein
- Wasserstein
- Kanaldeckel
- Sinkkasten/Einlauf
- Regelfallrohr
- Telefonmast
- Kabelschacht Telefon
- Kabelschacht Strom
- Strommast
- Stahlgittermast
- Schaltkasten
- Straßenlampe
- Schacht Gas
- Gasschieber
- Verkehrszeichen
- Ampel
- Unterflurhydrant
- Oberflurhydrant
- Wasserschieber
- Hausanschlussschieber
- Schacht Wasser

Planung Straßenbau:

- Einschnittböschung
- Mulde mit Fließrichtung
- Straßenrandeinfassung
- Parkstreifen / Parkflächen
- Fahrbahn mit Achse
- Banket
- Wirtschaftsweg
- Weg/Wirtschaftsweg unbefestigt
- Radweg
- Gehweg
- gemein. Geh- und Radweg
- Dammböschung
- Rundbordstein 15/22 cm + 1- oder 2-zeilige Rinne 16/16/11 cm
- Hochbordstein 15/25 cm + 1- oder 2-zeilige Rinne 16/16/11 cm
- Rollstuhl-Überfahrstein 15/18 cm + 1- oder 2-zeilige Rinne 15/16/11 cm
- Bushapp-Profilstein 47°/33° cm + 11cm-zeilige Rinne 16/16/11
- Tiefbordstein 10/25 cm
- 3-zeilige Rinne 16/16/11 cm

- Neigungsbruchpunkt mit Angabe von Ausrundungshalbmesser, Längsneigung und Abstand zum nächsten Neigungsbruchpunkt
- Gradientenfestpunkt
- Gradientenhochpunkt
- Querneigung
- Straßenlampe Abbruch
- gepl. Straßenlampe
- Baumfällung
- gepl. Baum
- gepl. Gebäudeabbruch
- freizuhaltendes Sichtfeld
- Straßenrinne/auf 30/50 cm bzw. 50/50 cm
- Deckenhöhen (Oberflächenbefestigung, Entwässerungsrinne, Mittelstreifen, Böschungsende, Straßenrandeinfassung, Wirtschaftsweg)

Geplante Lampenstandorte nachrichtlich von Bayernwerk übernommen

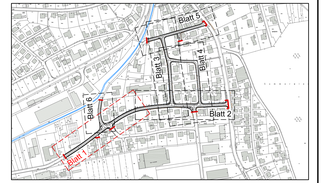

VORABZUG

Bauvorhaben:	Ausbau der Sudetenstr., Danziger Str., Egerländer Straße und Gehrenstraße	Plan-Nr.:	1-SLP-01
		Unterlage:	Blatt: 1
Unternehmensträger:	Gemeinde Mömlingen	Projekt-Nr.:	5-103-34
Landkreis:	Miltenberg		AUSFÜHRUNGSPLANUNG
		Fassung vom:	27.10.2015
Maßstab: 1:250	Lageplan Sudetenstraße Teil 1		M / J / Name
		entw.:	08/15 Nikl0s
		gez.:	08/15 Stunde
		gepr.:	

zur Ausführung freigegeben
Der Bauherr:

Unterschrift

Der Entwurfsverfasser:

Ingenieurbüro Jung
Bauwirtschaft · Tiefbautechnik
Tragwerksplanung · Städtebau
Verkehrsanlagen · Ortsentwicklung
Jul.-Reiß-Straße 20 · 63897 Miltenberg · Tel. 0 93 71 / 40 50 · Fax 0 93 71 / 40 51 11

Zertifiziert nach DIN EN ISO 9001:2000

ALLE RECHTE VORBEHALTEN! Diese Zeichnung einschließlich ihres geistigen Inhaltes ist unser Eigentum und darf ohne unsere schriftliche Zustimmung weder kopiert, noch vervielfältigt, noch in der vorliegenden oder einer nicht eigenschöpferisch abgewandelten Form im Rahmen dieses, oder eines anderen Objektes, verwendet werden.

Kartengrundlage/Luftbild/Geobasisdaten: © Landesamt für Vermessung und Geoinformation