

# Gemeinde Mömlingen

## Landkreis Miltenberg

### Berichtigung des Flächennutzungsplans der Gemeine Mömglingen im Zuge der Neuaufstellung des vorhabenbezogenen Bebauungsplans im beschleunigten Verfahren gem. § 13b BauGB

### "Im Steinweg"

Entwurf der Berichtigung des FNP  
Bürgstadt, den 24.06.2020

JOHANN und ECK  
Architekten - Ingenieure GbR  
63927 Bürgstadt , Erfstraße 31A

Nr.	Geändert :	Änderung

1. Der Gemeinderat hat am 09.12.2019 beschossen, den Flächennutzungsplan im Bereich der Aufstellung des vorhabenbezogenen Bebauungsplanes "Im Steinweg" zu berichtigen. Dies erfolgt aufgrund des beschleunigten Verfahrens der Aufstellung des vorhabenbezogenen Bebauungsplanes "Im Steinweg" gemäß § 13b BauGB in Form einer Berichtigung, die in der Begründung ausführlich beschrieben ist.

Mömlingen, den .....  
(Gemeinde)

(Siegel)

.....  
(Siegfried Scholtka, 1. Bürgermeister)

2. Zugleich wird bekannt gemacht, dass der Flächennutzungsplan im Wege der Berichtigung an die Festsetzungen des Bebauungsplanes "Im Steinweg" angepasst wurde. Der berichtigte Flächennutzungsplan kann an gleichem Ort und zur den gleichen Zeiten eingesehen werden wie der vorhabenbezogene Bebauungsplan.

Ausgefertigt

Mömlingen, den .....  
(Gemeinde)

(Siegel)

.....  
(Siegfried Scholtka, 1. Bürgermeister)

3. Der berichtigte Flächennutzungsplan sowie der Beschluss des Gemeinderates wurde am ..... gemäß § 6 Abs. 5 BauGB ortsüblich bekannt gemacht und öffentlich ausgelegt.

Somit ist der Plan gemäß § 6 Abs. 5 BauGB wirksam geworden.

Mömlingen, den .....  
(Gemeinde)

(Siegel)

.....  
(Siegfried Scholtka, 1. Bürgermeister)



FLÄCHENNUTZUNGSPLAN M. 1 : 2.500  
BESTAND

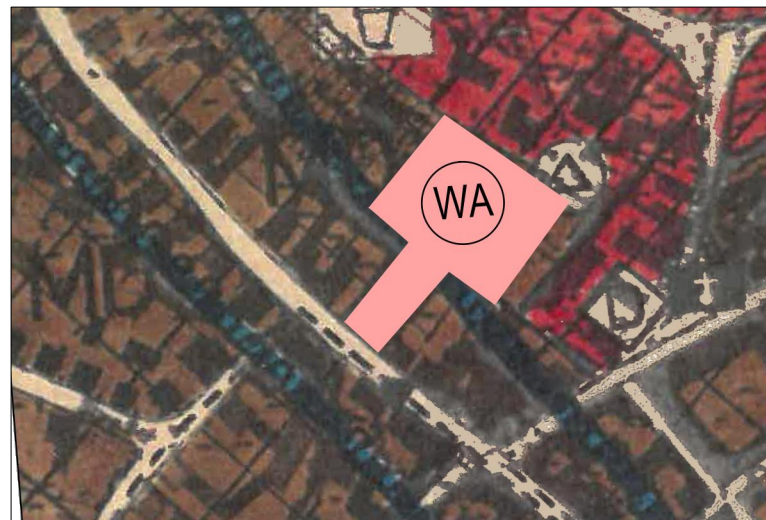

FLÄCHENNUTZUNGSPLAN M. 1 : 2.500  
ÄNDERUNG

Geobasisdaten © Bayerische Vermessungsverwaltung



#### Zeichenerklärung der Änderung:



Allgemeines Wohngebiet  
( § 5 Abs. 2 Nr. 1 BauGB i. V. m. § 4 BauNVO)

Im Übrigen gelten die allgemeinen Zeichenerklärungen und Festsetzungen des rechtsverbindlichen Flächennutzungsplanes