

Bauteil II Ansicht von Nordost

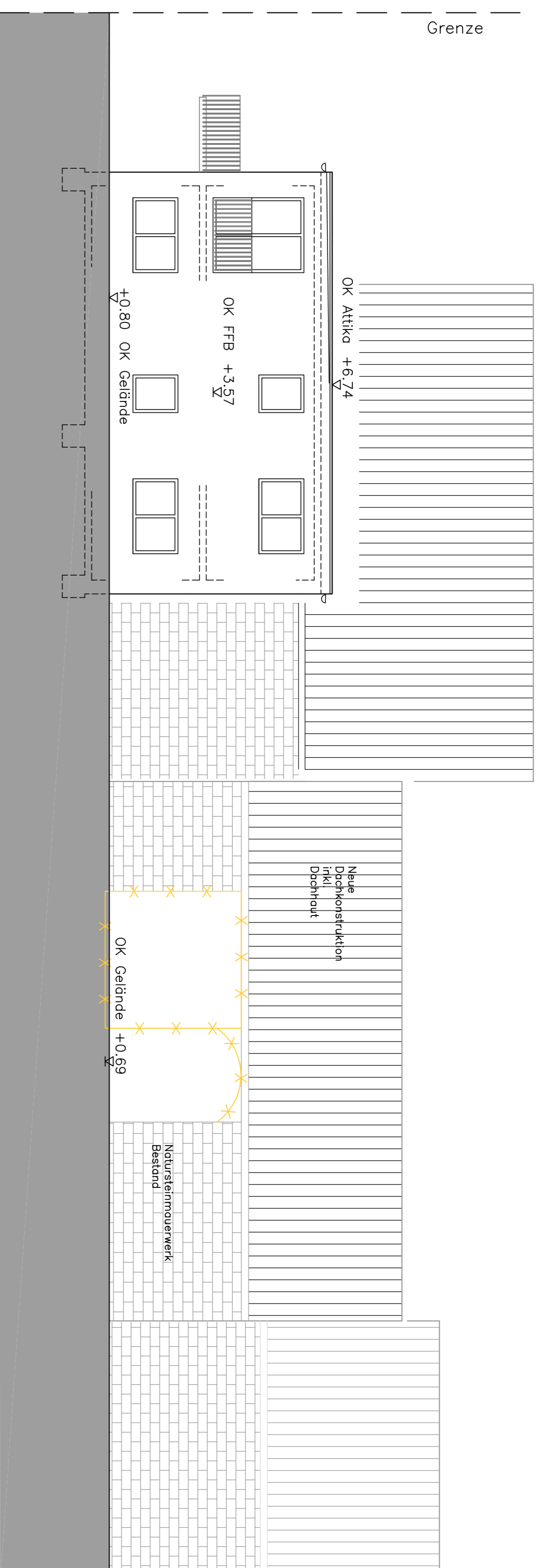

Bauteil II

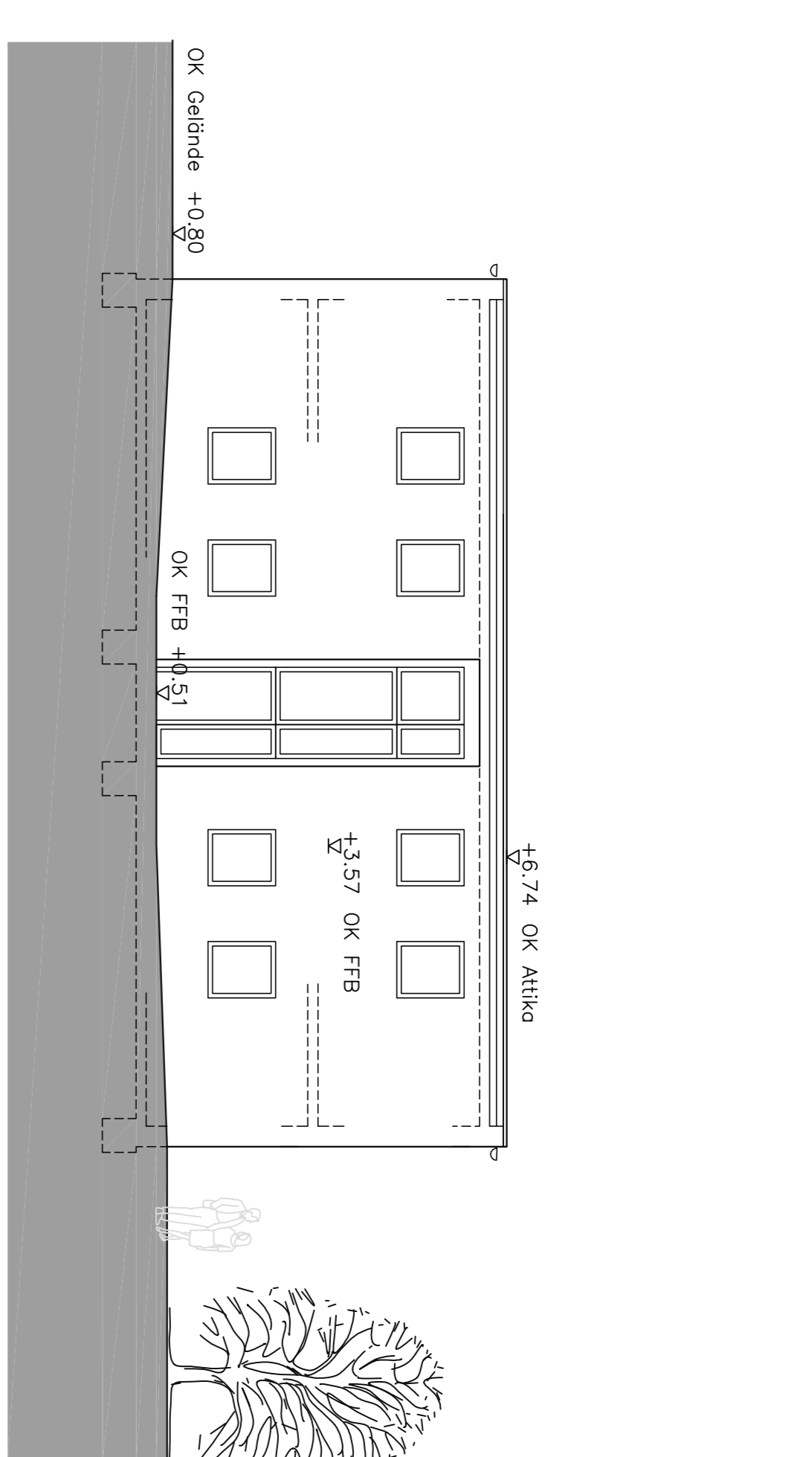

Ansicht von Nordwest

Bauteil I Ansicht von Südwest

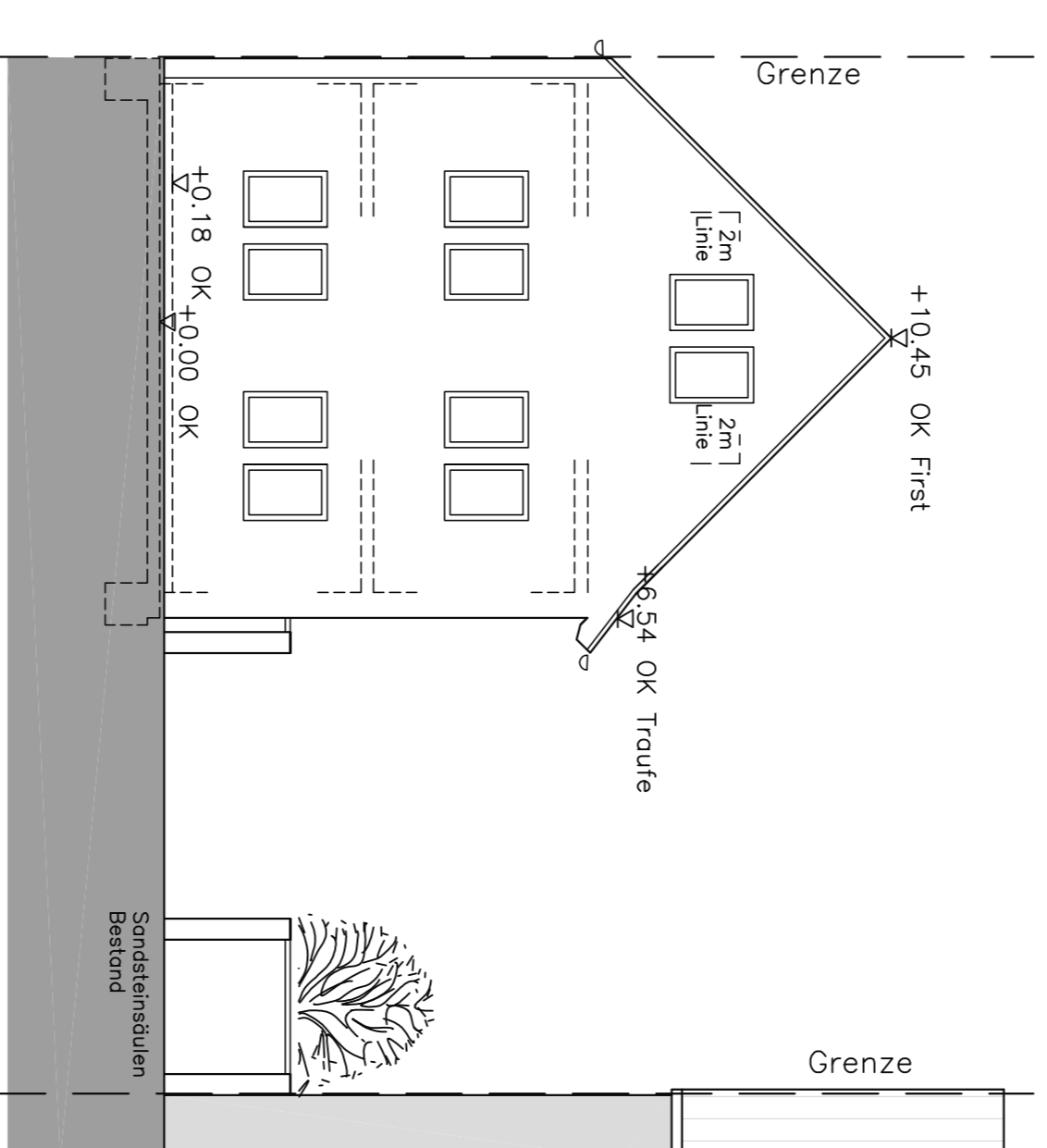

Bauteil I Ansicht von Südost

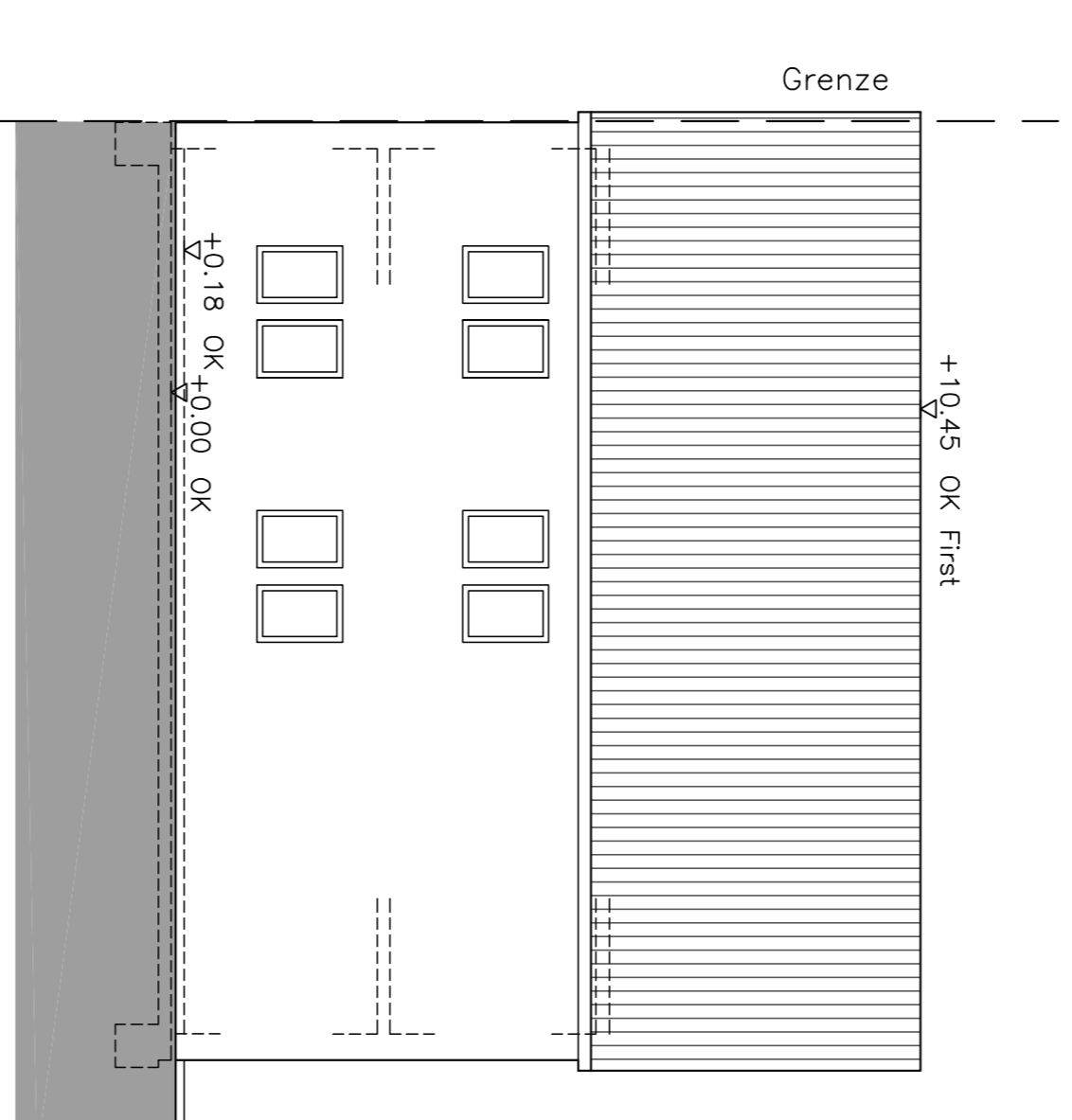

Bauteil I Ansicht von Nordost

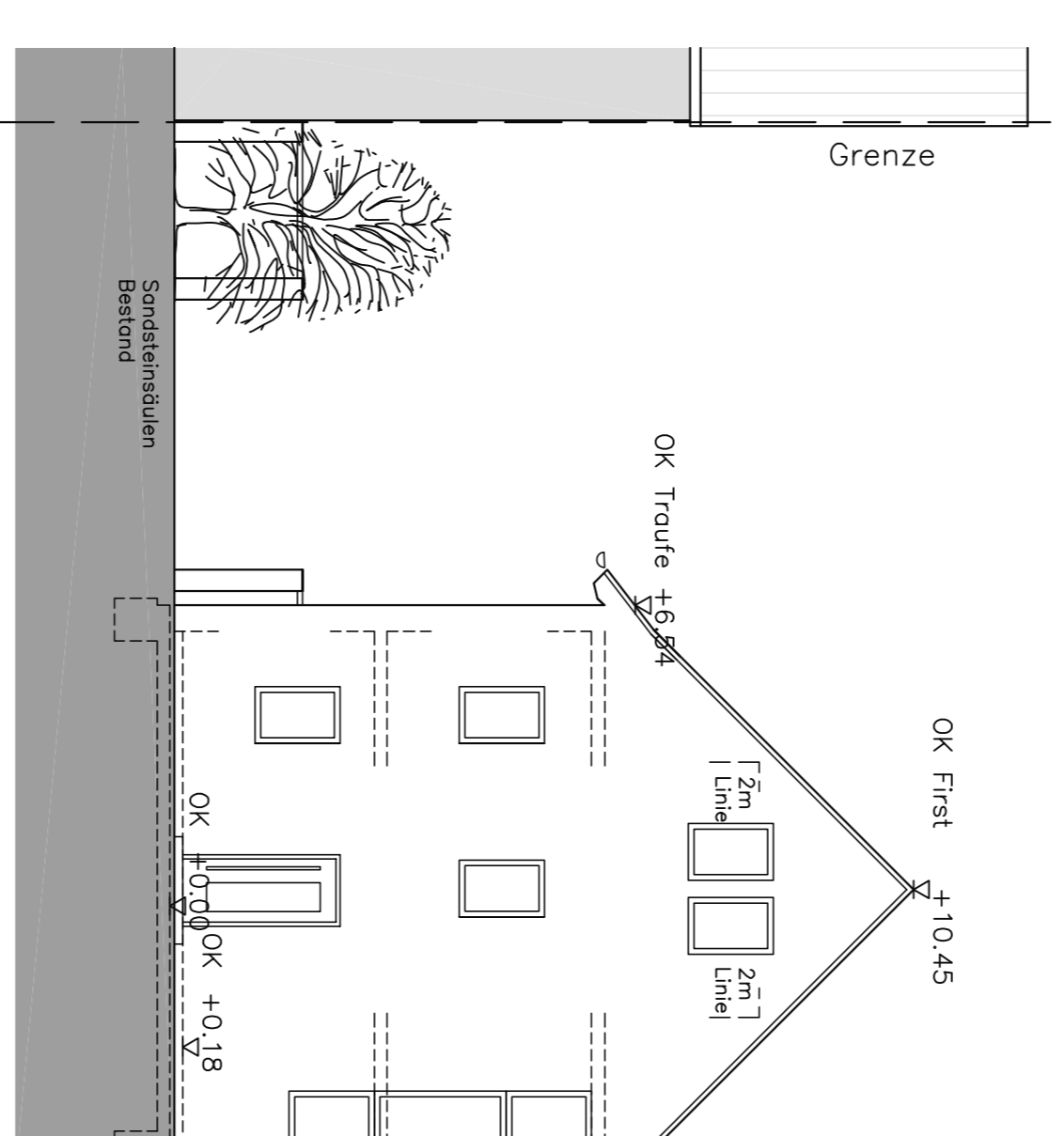

Bauteil I Ansicht von Nordwest

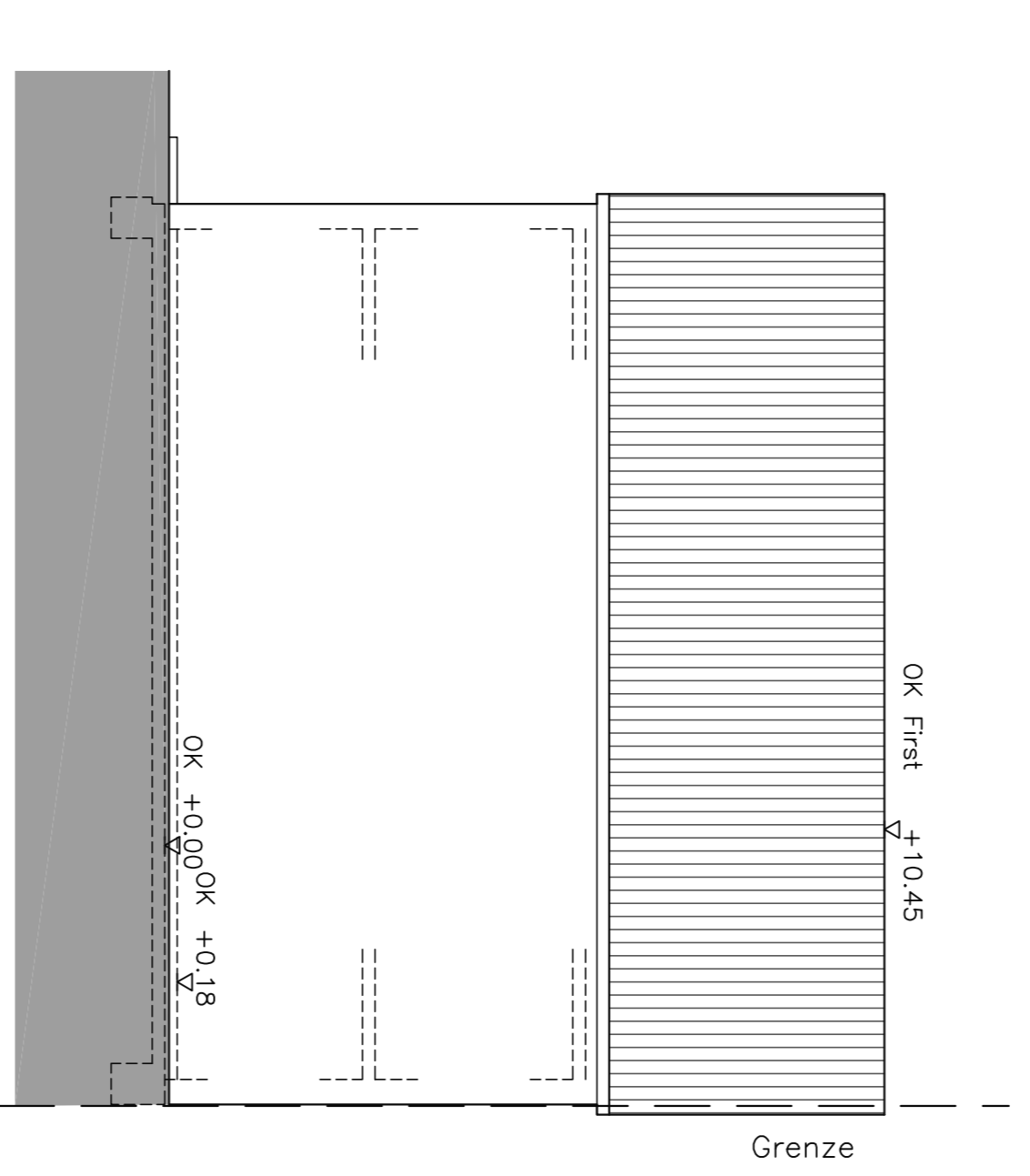

Bauteil I Schnitt C-C

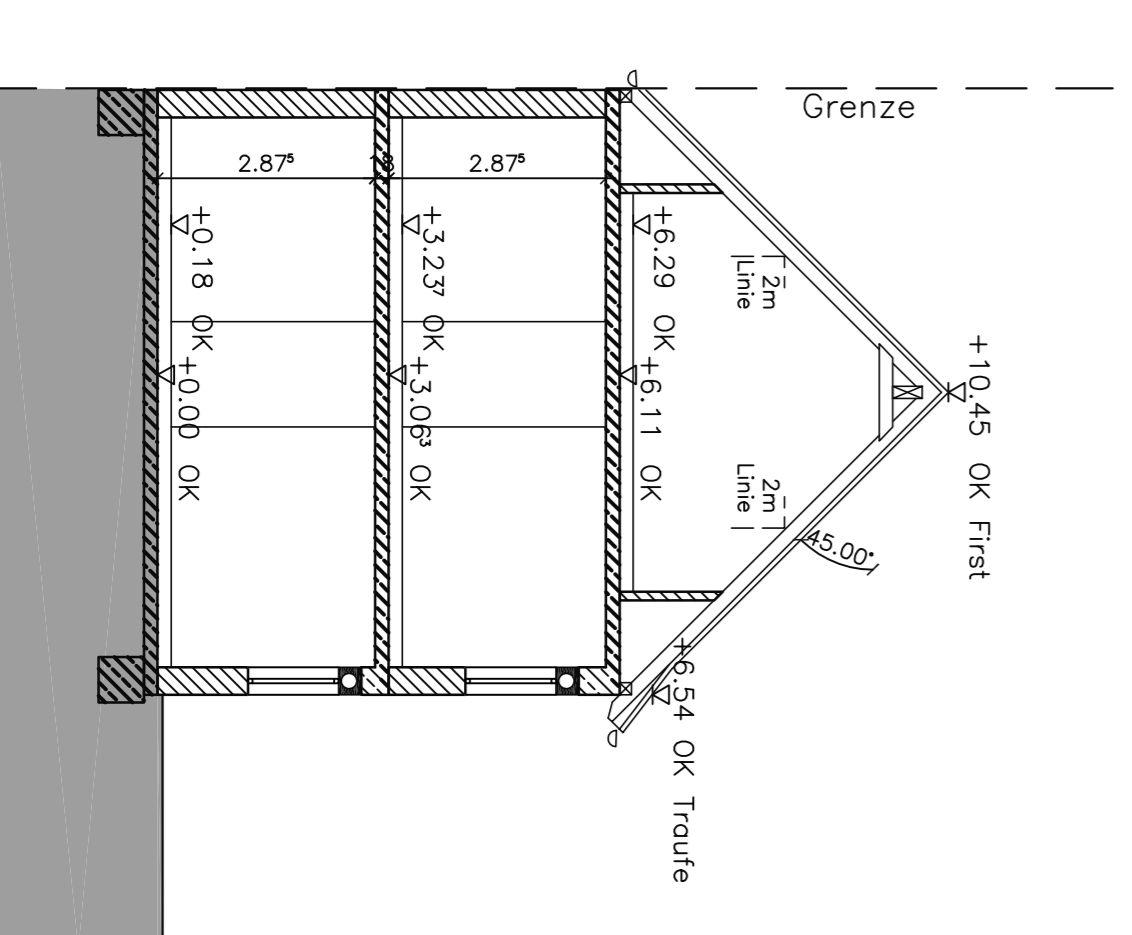

Bauteil II Schnitt B-B

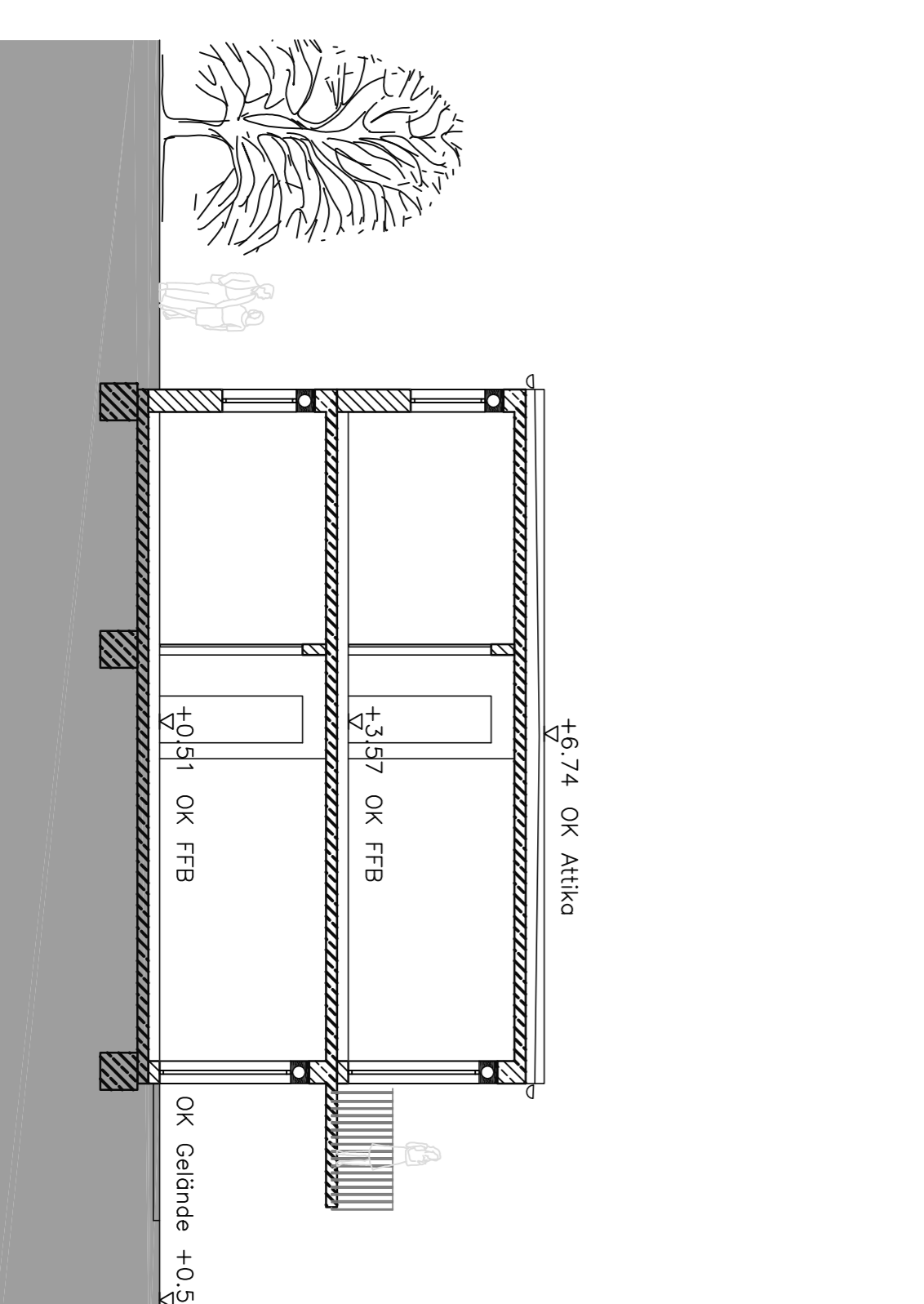

Scheune ERDGESCHOSS 1_100



Schnitt D-D

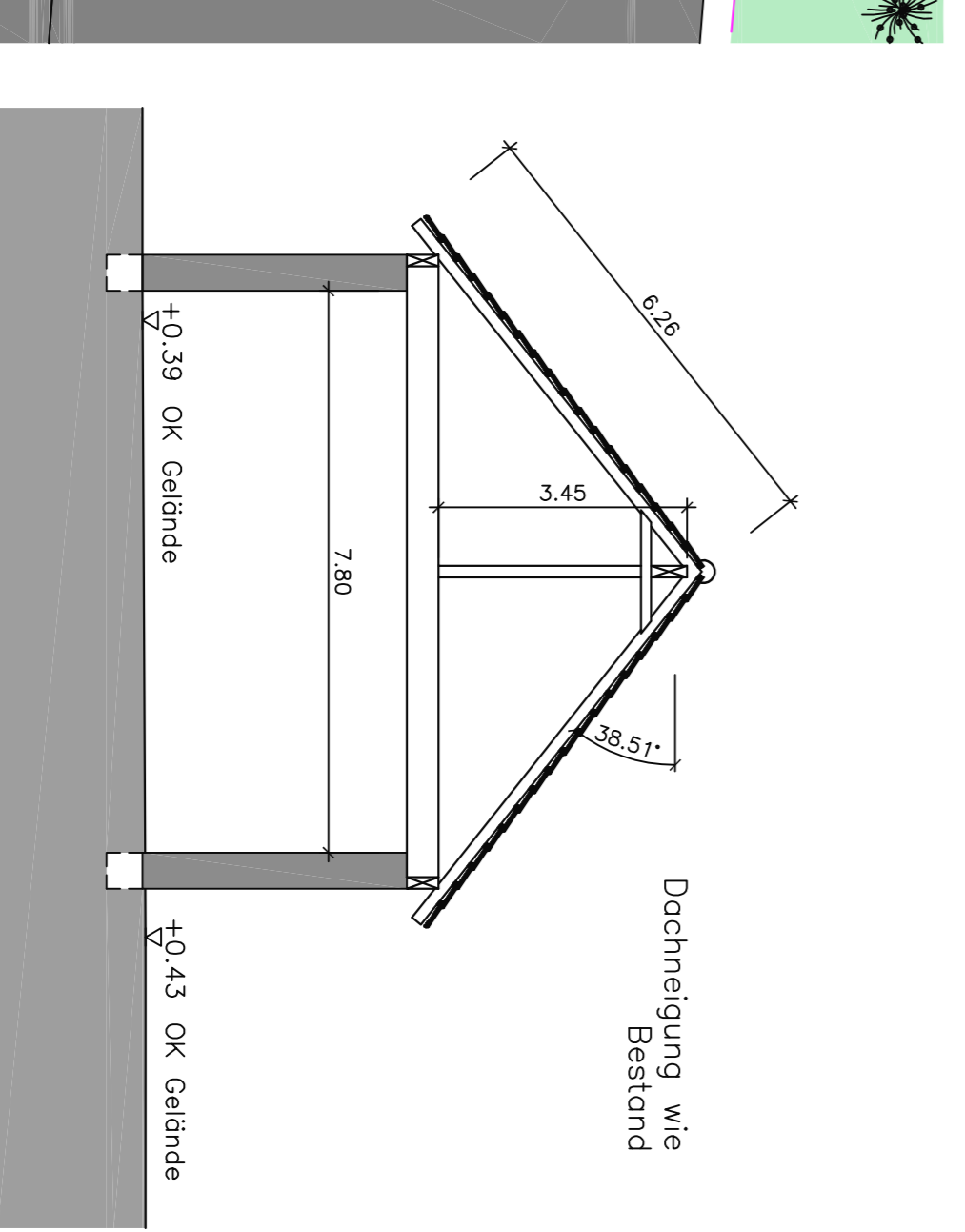

Vorhaben und Erschließungsplan

Grundrisse	Grundrisse
Bauteil II	Schnitt u. Ansichten
Bauteil III	Schnitt u. Ansichten
Scheune	Eg. Schnitt u. Ansichten

Dieser Plan ist ein Genehmigungsplan und kein Ausführungsplan!

*** 24.05.2019 anw	
Index: Caerni 121 Änderung	
Projekt: Mehrfamilienwohnhäuser mit 20 Wohneinheiten	
Fußstr. Nr. 282	
Hauptstraße 114	
Mömlingen	

Bauherr: Bauherrengemeinschaft HWH
Fasanerweg 16
63906 Erlenbach
Tel.: 09372-985989

Architekt: Wurm Andreas
Diplom-Ingenieur (Architekt)
Fasanerweg 16
63906 Erlenbach
Tel.: 09372-985989
wurm.andreas@gmx.de

Maßstab	Plan-Nr.	
1:100	3	